



## LES RÈGLES D'OR DU GÉOCACHING

- ▷ Afin que ce loisir de pleine nature puisse se dérouler dans de bonnes conditions, quelques règles sont à respecter :
- ▷ Veillez à être le plus **discret** possible afin de préserver la magie du géocaching.
- ▷ **Respectez** la nature, les animaux ou les personnes présentes près des caches.
- ▷ N'oubliez pas de **remettre la cache** à l'endroit où vous l'avez trouvée !
- ▷ Ne jamais **spoiler** un géocacheur sur le point de trouver le lieu recherché !
- ▷ **S'amuser, découvrir et partager** doivent être vos seules motivations !

## LE GÉOCACHING

- ▷ **Chasse au trésor des temps modernes**, le géocaching a vu le jour au début des années 2000.
- ▷ Fort de son succès, de plus en plus de randonneurs, touristes et excursionnistes pratiquent ce loisir accessible à tous.
- ▷ **Afin de pratiquer cette activité, il te faudra :**
  - ▷ Un **GPS** ou un **smartphone** possédant une application mobile gratuite de géocaching
  - (ex : Geocaching ) disponible sur :
    -  **App Store**
    -  **Google Play**
  - ▷ Une **tenue adaptée** à la marche.
  - ▷ Un **stylo** afin de "logger" (inscrire votre nom et la date de votre passage dans le carnet trouvé).
  - ▷ Des **petits objets** que tu souhaiterais placer dans les caches.
  - ▷ Un **kit de survie** 

 **Office de tourisme Grand Auch Cœur de Gascogne**  
www.auch-tourisme.com - E-mail : info@auch-tourisme.com

**BUREAU D'INFORMATION AUCH** Tél. : +33 (0)5 62 05 22 89  
3 place de la République - BP 20174 - F-32003 AUCH Cedex  
GPS : 43.646598 - 0.585246





- Horaires d'ouverture**
- ▷ **Mai, juin, septembre :**  
Lundi au Samedi de 9h15 (lundi 10h) à 12h15 et de 14h à 18h  
Dimanche et jours fériés de 10h à 12h30
  - ▷ **Juillet-août :**  
Lundi au samedi de 9h30 (lundi 10h) à 18h30  
Dimanche et jours fériés de 10h à 12h30 et de 15h à 17h30
  - ▷ **Octobre à avril :**  
Lundi au samedi sauf jours fériés de 9h15 (lundi 10h) à 12h15 et de 14h à 18h  
Samedi 17h de novembre à mars

**BUREAU D'INFORMATION CASTÉRA-VERDUZAN** Tél. : +33 (0)5 62 68 10 66  
8 place du 8 Juillet 1977 - F-32410 CASTERA-VERDUZAN  
GPS : 43.806129 - 0.427330

- Horaires d'ouverture**
- ▷ **Février à juin et septembre à mi-décembre**  
Lundi au vendredi de 9h30 à 12h30  
Mardi, jeudi, vendredi de 14h à 17h
  - ▷ **Juillet-août**  
Du lundi au samedi de 9h30 à 12h30  
Du mardi au samedi de 15h à 18h  
Dimanche de 10h à 12h30



▷ **Mi-décembre et janvier**  
Fermé

@auchtourisme   
@TourismeAuch et @QueFaireAAuch (fêtes et manifestations actuelles)   
@auch.tourisme   
[http://bit.ly/auch\\_video](http://bit.ly/auch_video)   
<http://bit.ly/TripadAuch> 

FRANCE | SUD-OUEST | OCCITANIE | GASCOGNE | GERS | GR653 | AUCH



**AUCH,**  
cœur de Gascogne  
**GEOCACHING**

Photos, textes, et plan non contractuels. Reproduction même partielle interdite. L'éditeur décline toute responsabilité quant aux erreurs ou omissions qui pourraient être insérées dans ce document.  
Conception : mcomm - Crédits photos : Tous droits réservés Office de tourisme du Grand Auch, Isabelle Souriment, Office de tourisme Au Pays du Pastel



Gers, LE COMPLEXE DES JOURS HEUREUX®

www.auch-tourisme.com



AUCH



# LE GÉOCACHING EN 10 ÉTAPES !

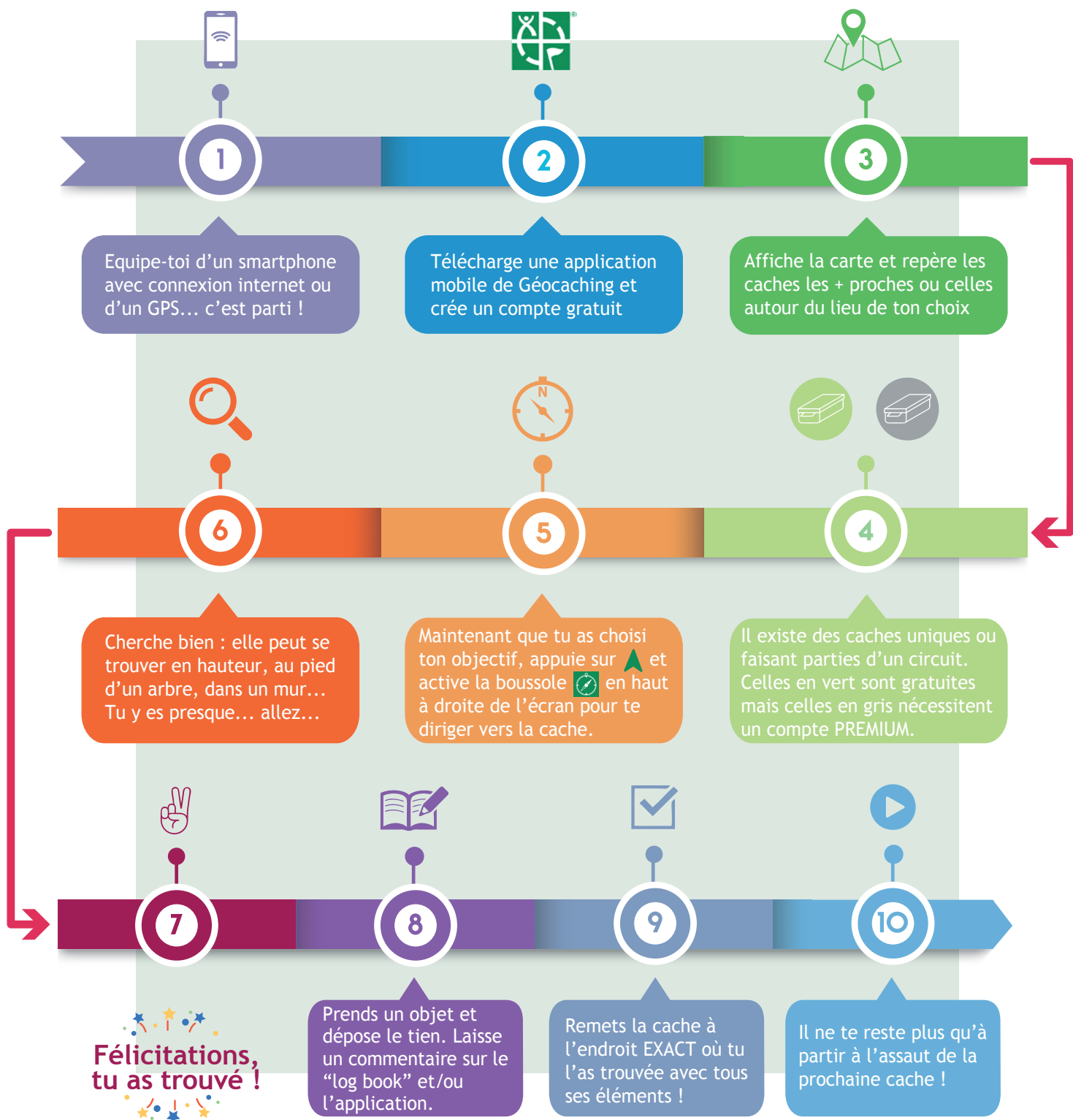

## Petit lexique du Géocacheur !

- MPLB → Merci Pour La Balade
- MPLC → Merci Pour La Cache
- RPRL → Rien Pris, Rien Laissé
- LS → Logbook signé
- YAPTIDKA → Yet Another Park That I Didn't Know About

\* Fr : encore un coin que je ne connaissais pas

Maintenant que tu sais jouer au Géocaching, il est temps de s'évader vers de nouveaux terrains de jeu ! Nous te conseillons **les circuits sur les communes** de Montaut-Les-Créneaux, Jegun, Sainte-Christie ou Roquelaure pour découvrir les villages et les paysages du Gers. Et d'autres quêtes sont à venir !